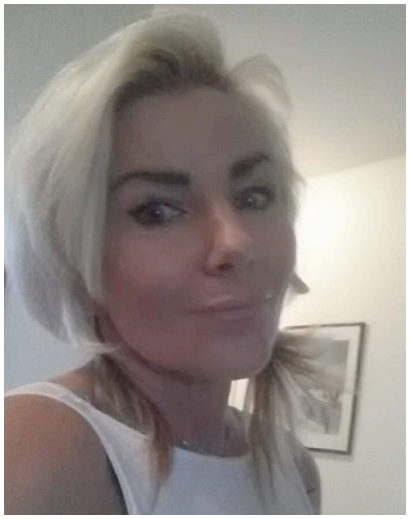

Name: Wisniewska

Vorname: Grazyna

☒ weiblich ☐ männlich

☒ Betreuerin ☐ qualifizierte Fachkraft

Geburtsdatum: 11.10.1966

Nationalität: polnisch **Familienstand:** ledig

Größe/Gewicht: 160 / 65 kg

Deutschkenntnisse: ☐ sehr gut ☐ gut ☒ befriedigend

☐ ausreichend ☐ keine Kenntnisse

Charaktereigenschaften: freundlich, fleißig, verständnisvoll

Hobby: Sport

Raucher/in: ☒ ja, selten und nur draußen ☐ nein

Führerschein: ☐ ja ☒ nein

Erfahrung in der Betreuung:

☐ Alzheimer ☒ Demenz

☒ Diabetes ☐ Herzinfarkt

☒ Inkontinenz ☒ Parkinson

☒ Rheuma ☐ Tumor/Krebserkrankungen

☐ Schlaganfall ☒ Bluthochdruck

Sonstiges: Erfahrung mit bettlägerigen Patienten.

Erfahrung zeiträumlich insgesamt:

☐ weniger als ein Jahr ☐ über ein Jahr in Deutschland sonst in Polen

☐ über fünf Jahre ☒ über drei Jahre in Deutschland