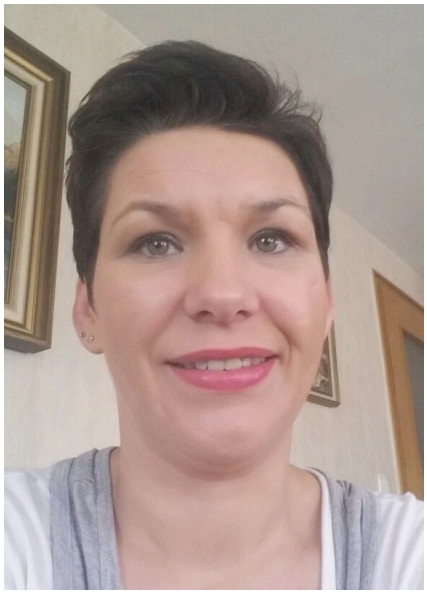

Name: Lanc

Vorname: Brygida

☒ weiblich ☐ männlich

☒ Betreuerin ☐ qualifizierte Fachkraft

Geburtsdatum: 08.10.1975

Nationalität: polnisch **Familienstand:** ledig

Größe/Gewicht: 158/ 64 kg

Deutschkenntnisse: ☐ sehr gut ☐ gut ☒ befriedigend

☐ ausreichend ☐ keine Kenntnisse

Charaktereigenschaften: sympathisch, ruhig, vertrauenswürdig

Hobby: Rad fahren, Badminton, Holz hacken

Raucher/in: ☒ ja, selten und nur draußen ☐ nein

Führerschein: ☐ ja ☒ nein

Erfahrung in der Betreuung:

☒ Alzheimer ☒ Demenz

☒ Diabetes ☐ Herzinfarkt

☒ Inkontinenz ☒ Parkinson

☒ Rheuma ☒ Tumor/Krebserkrankungen

☒ Schlaganfall ☒ Bluthochdruck

Sonstiges: Erfahrung mit Depressionen, bettlägerigen und Neurose Patienten.

Erfahrung zeiträumlich insgesamt:

☐ weniger als ein Jahr ☐ über ein Jahr in Deutschland sonst in Polen

☐ über fünf Jahre ☒ über drei Jahre in Deutschland sonst in Polen